fajnspánek.cz

Návod na použití motorových roštů

1. ÚVOD

Vážený zákazníku,
blahopřejeme Vám k Vašemu rozhodnutí zakoupit si náš kvalitní výrobek. Před montáží a zprovozněním výrobku si pozorně přečtěte tento návod, aby se zajistilo dodržení všech bezpečnostních pokynů upozornění. **Použití systému není přípustné ve:**
· zdravotnické oblasti (např. nemocnice, domovy důchodců, pečovatelské domy apod.) Nedodržení tohoto použití znamená vyloučení jakékoli záruky výrobce. Veškeré záruky a ručení týkající se celkového pohonného systému zanikají v případě nesprávné demontáže a montáže, použití k nesprávnému účelu, neodborného zacházení a špatné obsluhy.

2. NÁVOD K OBSLUZE

Bezpečnostní pokyny
Provedení přístroje a použité materiály zaručují, že při správném použití a při dodržení pokynů k obsluze a montáži může provoz a údržba proběhnout bez nebezpečí pro uživatele.

POZOR (nebezpečí požáru)!
Je třeba dodržovat příslušné předpisy týkající se protipožární ochrany. V případě požáru odpojte síťovou zástrčku pohonného systému z elektrické sítě.
Provozovatel musí respektovat následující body:
· Zamezit stlačeným a odřeným místům na kabelu
· Vyloučit přejíždění nebo našlapování
· Na průchozích místech nenechávat kabely volně na zemi a ve vzduchu (zakopnutí, upadnutí)
· Před změnou místa lamelového roštu vytahnout zástrčku z elektrické sítě

POZOR (nebezpečí přiskřípnutí)!
· Při plynulém zvedání/spouštění opory zad a/nebo nohou vzniká nebezpečí přiskřípnutí (částí těla)
· Uživatel musí dbát na to, aby se při obsluze nevyskytovaly v oblasti možného nebezpečí žádné osoby, domácí zvířata a předměty. Pohonný systém nesmějí obsluhovat děti (nebezpečí přiskřípnutí, přetížení)!

UPOZORNĚNÍ
· Pohonný systém mohou používat pouze dospělé osoby
· Pohonný systém smí být používán pouze v suchých prostorách
· Chraňte před vlhkostí!

Nedovolené použití – např. ve zdravotnictví nebo jako zvedací zařízení pro břemena nebo jiné zde neuvedené použití. To se považuje za použití neodpovídající danému účelu a je nepřípustné. Za škody vzniklé tímto použitím výrobce neručí. Riziko nese uživatel. Pohonný systém je dodáván se síťovou zástrčkou (podle předpisu dané země).

POZOR!
Provozujte pohonný systém jen v přerušovaném chodu (AB 2 min/18 min). Příklad: Maximální délka provozu 2 minuty, poté je bezpodmínečně nutné dodržet přestávku minimálně 18 minut. Alternativně: Délka provozu 1 minuta, poté je bezpodmínečně nutné dodržet přestávku minimálně 9 minut.

UPOZORNĚNÍ
Vyvarovat se elektrickému a mechanickému přetížení a rovněž provozu delšímu než 2 minuty! Jakékoliv jiné použití je považováno za použití neodpovídající danému účelu. Výrobce neručí za vznik případných škod! Pojistka proti přetížení chrání napájecí díl před tepelným přetížením.

3. ÚDRŽBA A ČIŠTĚNÍ

NEBEZPEČÍ
Před provedením údržby a čištění se musí síťová zástrčka pohonného systému vytáhnout z elektrické sítě (beznapěťové zapnutí).

UPOZORNĚNÍ
Bezchybná funkce a bezpečný provoz může být zaručen pouze při odborném zacházení s pohonným systémem a při dodržování pokynů v návodu k obsluze a příslušných předpisů.

NEBEZPEČÍ
Pohonný systém se nesmí dostat do styku s vodou příp. nesmí být ostřikován proudem vody a/nebo vysokotlakovým čističem, protože proniknutím vody do elektrických součástí přístroje by mohl být narušen jeho řádný provoz a ochrana proti úrazu elektrickým proudem. Používejte běžné čisticí prostředky a prostředky na údržbu plastů (polyamid 6) při dodržení pokynů výrobce. Nepoužívejte chemicky agresivní nebo leptavé čisticí prostředky. Pohonný systém nevyžaduje dalekosáhlou údržbu.

SERVIS
Servis a údržbu může provádět jen řádně proškolený personál. Při opravách a nákupu náhradních dílů a příslušenství se obracejte na svého dodavatele.

4. TECHNICKÉ INFORMACE

Montážní návod
Montáž se uskutečňuje v základní pozici

1. Lamelový rošt vybalte z ochranných obalů a odstraňte lepící či plastové pásky, které by mohly bránit polohování roštu.
2. K motoru připojte přiloženou baterii 9V (případně dvě baterie)(**obr. 1**)
3. Kabel dálkového ovladače RC zapojte do zdířky v motoru (**obr. 2**). Můžete použít i prodlužovací kabel k ovladači. (pokud byl dodán s roštem) Lze ho zaslat i dodatečně.
   V případě bezkabelového ovladače tento krok vynechte.
4. Lamelový rošt vložte do rámu postele tak, aby byla dostatečně podepřena bočnice roštu (po celé délce nebo minimálně ve třech bodech na začátku bočnice, uprostřed a na konci). Více v záručních podmínkách.
5. Zástrčku přívodního kabelu zapojte do sítě 220 V.
6. V případě bezkabelového ovládání vložte do dálkového ovladače baterie a pro spárování s roštem podržte stisknuté tlačítka **Hlavová část dolů** a **Nožní část nahoru** na dálkovém ovladači a zároveň stiskněte tlačítko **Coding** na motoru. V případě že párujete jeden ovladač na dva motory, tak stiskněte tlačítko **Coding** na obou motorech. Po spárování se ozve potvrzovací zvuk. Pokud zprovozňuje dva a více roštů umístěných vedle sebe je nutné vždy párovat pouze jedne rošt zapojený do elektrické sítě s jedním ovladačem s vloženými bateriemi. Tzn. ten již spárovaný nejprve vypojte z elektrické sítě, odpojte z jeho motoru 9V baterii/e a vyndejte baterie AAA s dálkového ovladače, který je již spárovaný s tímto motorem. Poté můžete zahájit párování dalšího motoru s dalším ovladačem.
7. Zkontrolujte, zda se nemůže kování zachytit o bočnici postele, středovou příčku nebo zda polohování nebrání jiný předmět.
8. Vyzkoušejte pomocí ovladače funkčnost motoru.
9. V případě výpadku el. proudu lze rošt uvést do základní rovné polohy pomocí baterie. Pomocí této baterie nelze rošt zvedat, pouze spouštět do základní polohy.

Obr.1 (detail obrázku motoru)

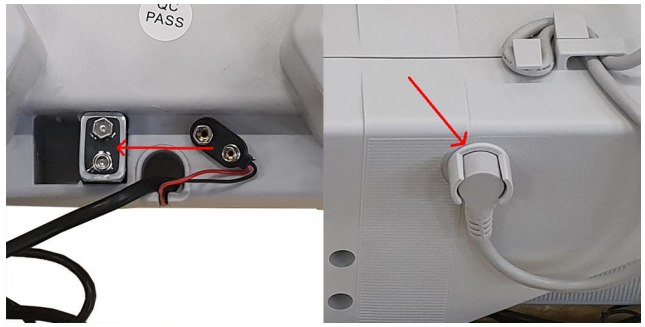

Obr. 2

RUČNÍ OVLADAČE
Pomocí ručního ovladače umožní pohonný systém plynulé nastavení opory zad nebo nohou. Tento ruční ovladač a jeho funkce jsou dále popsány. Stisknutím nebo povolením dané tlačítkové funkce na ručním spínači se provádí nastavení do požadované pozice. Kabelový ovladač (**obr. 3**), bezkabelový ovladač (**obr.4**)

5. LIKVIDACE ODPADU

Při likvidaci nepoužitelného pohonného systému je třeba dodržovat platná ustanovení na ochranuživotního prostředí dané země.

www.fajnspanek.cz
bedton s.r.o. Vožická 621, 39002 Tábor
info@fajnspanek.cz | +420 380 831 000